

議題 2

2025 年度電気関係学会東北支部連合大会実施計画

1. 目的

電気関係学会東北支部連合大会は、電気関係学会の学問・技術の調査・研究および知識の交換を一堂に会して行い、以て学問・技術及び関連事業の振興に寄与することを目的とする。

(「電気関係学会東北支部連合大会規約」より抜粋)

2. 開催日

2025年9月2日(火)～3日(水)

3. 会場

会津大学(〒965-8580 福島県会津若松市一箕町鶴賀)

4. 開催方式

現地開催(対面)

5. 主催団体

電気学会, 電子情報通信学会, 照明学会, 日本音響学会, 映像情報メディア学会, 情報処理学会, 電気設備学会(各東北支部), IEEE Sendai Section

※ 主幹事学会は、情報処理学会東北支部

6. 共催団体

会津大学 ※「共催」「後援」「協賛」など貴学の事情に合わせてご検討ください。

※大学側との手続き、補助金有無等も確認

7. 後援団体

※県・市などの講演が可能であれば

8. 実施体制

別紙1

9. プログラム構成

以下の構成を基本とするが、各プログラムの時間帯・会場・運営方法などを踏まえ、実行委員会およびプログラム編集委員会にて決定する。

(1) 一般講演

- ・日時：開催日の2日間（時間帯はプログラム編成時に確定）
- ・講演内容：各専門分野で最近行った研究の発表、各専門分野で最近行った工事報告、現場実験報告、新製品の紹介等
- ・投稿申込期間：5月中旬～6月下旬
- ・講演申込受付方法：Confit（コンフィット）による
- ・講演資格：主催学会会員のほか、非会員の講演も可能とする
- ・講演申込金：

学部生・高専生：	3,000円
大学院生（主催学会会員）：	3,000円
大学院生（主催学会会員以外）：	6,000円
一般（主催学会会員）：	6,000円
一般（主催学会会員以外）：	8,000円
- ・講演時間：1件15分（発表12分＋質疑応答3分）
- ・使用言語：日本語または英語（但し Student Session は英語のみ）
- ・表彰：主催学会が設定する各種表彰の対象とする
- ・広報等：投稿要領等の詳細は、連合大会 Web サイトで周知

[Student Session について]

① 目的及び趣旨：

電気・情報系に学ぶ学生・大学院生の国際性の育成とプレゼンテーション技術の向上のため、英語により予稿を準備し、発表にあたっては学生どうしで切磋琢磨しあうセッションを設ける。

② 講演資格：高専生・大学生・大学院生（後期課程含む）、およびそれに準ずる者。

③ 講演時間：一般講演に準ずる

④ 使用言語：予稿・発表とも英語とする。

⑤ 分野：連合大会を構成するすべてとし、特定しない。

⑥ 表彰：IEEE Sendai Section が審査し、優秀な発表に Student Awards を授与する。

[企画セッションについて] ※会津大様にも企画いただけると嬉しい

① 目的及び趣旨：

大学・高専等に所属する学生・若手研究者に対して企業・各種団体等を知る機会を与えるとともに、産学の接点を作り出すことで東北地域の電気・電子・情報・通信等の関係分野、あるいは地域産業の発展に寄与することを目的とし、連合大会において企業・各種団体等が企画するセッションを実施する。

② 講演資格・講演時間・使用言語：一般講演に準ずる

- ③ テーマ等：セッションを企画する企業・各種団体等がテーマ設定、招待講演等を行う。
- ④ 表彰：一般講演と同じ（ただし企画企業・各種団体等による表彰は可とする）

(2) オープニング

- ・日時： 2025年9月2日（火） 講演開始前の時間帯
- ・会場等： 未定
- ・内容：
 - 大会実行委員長挨拶
 - 主幹校実行委員長挨拶
 - 本大会のポイント紹介員
 - 連絡事項等

(3) 特別講演会 ※開催校にて企画

- ・日時： 2025年9月2日（火） 15:00～17:00 の範囲で調整（60分～90分）
- ・会場等： 未定
- ・講演者： 未定
- ・講演タイトル： 未定

(4) 展示会 ※開催校側でも募集をお願いしたい

- ・日時： 2025年9月2日（火）、3日（水） 9:30～15:00 頃
- ・会場等： 未定
- ・展示内容

① 一般展示

- 展示内容： 電気関係学会東北支部連合大会の開催趣旨に沿った製品・資料等
- 募集期間： 5月下旬～7月上旬
- 展示スペース（1コマあたり）：展示台（幅180cm奥行き90cm程度）

バックパネル（幅120cm程度）

※開催校にて提供可能な機材のサイズ等を確認

- 展示種別および出展料等

種別 A1 10,000円（展示スペース1コマ、電源利用不可）

種別 A2 20,000円（展示スペース1コマ、電源利用不可、ランチョンセミナー）

種別 B1 20,000円（展示スペース1コマ、電源利用可）

種別 B2 30,000円（展示スペース1コマ、電源利用可、ランチョンセミナー）

※広告掲載企業等は、希望により大会ホームページ上に無料で企業名を掲載

※広告掲載の申込みもある場合は、展示会出展料から2,000円割引

②開催校展示

- 展示内容：開催校の概要・施設紹介、研究成果等の紹介 等
- ※出展料は不要

③主催学会展示

※出展料は不要

(5) ランチョンセミナー

- ・日時： 開催期間の昼時間帯
- ・会場等： 未定
- ・内容： 展示出展企業による企業紹介等
聴講者に昼食を提供

(6) 見学会 ※電気学会が所掌

- ・日時：2025年9月2日（火）13:30～15:30
※集合場所：福島駅新幹線改札前等
- ・会場： JR東日本 福島駅
- ・定員： 20名程度
※定員は要相談（@20名×2班での対応要調整）
- ・内容： 山形新幹線福島駅構内上りアプローチ線新設 施設見学会

(7) 懇親会 ※開催校側にてアレンジをお願いします（会場選定・余興・控室・来賓等）

- ・日時： 2024年9月2日（火） 夕刻
- ・会場等： 会津若松ワシントンホテル
- ・参加費（以下は2024年度の場合、2025年度は要検討）：
一般：（事前支払） 5,500円
学生：（事前支払） 2,000円
※当日支払いは原則受付しない。

10. 聴講参加費

- 一般（主催学会会員）： 2,000円（講演論文集ダウンロード権含む）
- 一般（主催学会会員以外）： 4,000円（講演論文集ダウンロード権含む）
- 座長： 2,000円（講演論文集ダウンロード権含む）
- 学生・大学院生： 無料（講演論文集ダウンロード権なし）

※聴講参加受付は、Confit（コンフィット）による

11. 論文集

大会参加者（ダウンロード権有り）にオンラインで配布

1 2. 広告掲載

- ・掲載媒体： 大会プログラム（冊子500部程度発行，PDF版）
- ・募集期間： 6月上旬～7月上旬
- ・広告仕様および掲載料：

裏表紙（A4版1ページ）	40,000円
表紙見返し（A4版1ページ）	34,000円
紙見返し（A4版1ページ）	34,000円
その他（A4版1ページ）	26,000円
〃（A4版1/2ページ）	17,000円
〃（A4版1/4ページ）	11,000円

※広告掲載企業等は、希望により大会ホームページ上に無料で企業名を掲載

1 3. 賛助

- ・募集期間： 6月上旬～7月上旬

※ご賛助いただいた企業・団体等は大会プログラム冊子に社名等を掲載

1 4. 予算

別紙2

1 5. スケジュール（詳細は別紙3）

- 4/下 第1回実行委員会
- 5/中 会場視察・現地打ち合わせ
- 6/下 第2回実行委員会（投稿〆切後）

1 6. その他

役員会時点の未決定事項および計画の変更については、主幹事学会および主幹校を中心に調整を行い、実行委員会に報告し了解を得るものとする。

以上

【別紙 1】

実施体制

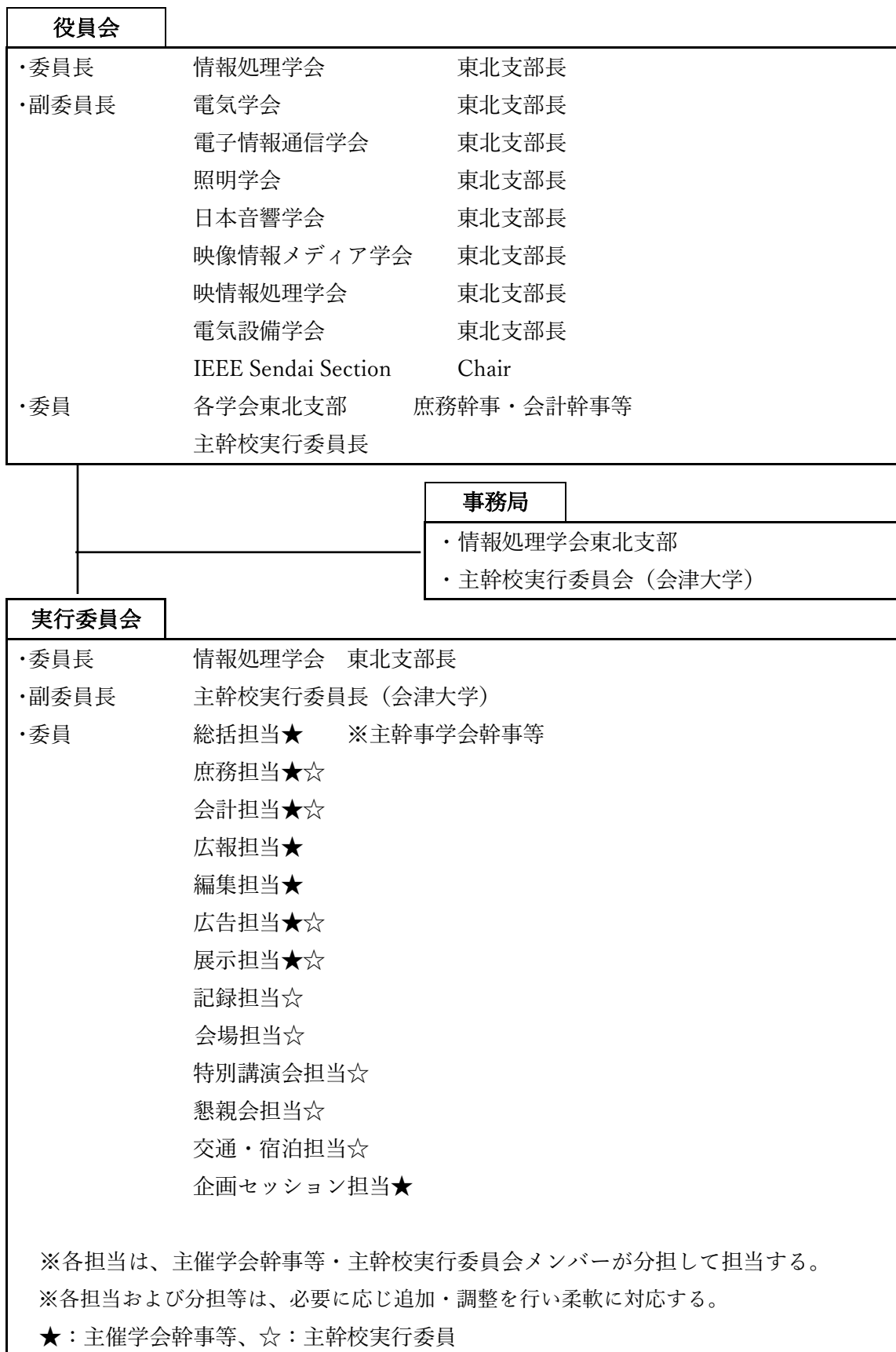

【別紙2】 2025年度 電気関係学会東北支部連合大会 予算（案）

科目		明細	2025年度 予算（案）	2024年度 決算見込	
収入	共催学会分担金		電気 640,000、通信 860,000、照明 80,000円、 音響 90,000円、映像 130,000円、情報 310,000円、 電気設備 80,000円、IEEE 120,000円	2,310,000	2,310,000
			残金返金分 ※出資比率に基づいて各学会に払戻し	-	-1,872,942
	参加費収益(含む予稿集)	講演申込金	2024年度並みを見込む	760,000	769,000
		聴講参加費	2024年度並みを見込む	340,000	342,000
		論文集販売		-	4,000
		懇親会参加費	2024年度並みを見込む	400,000	375,000
	展示会収益		2024年度並みを見込む	210,000	204,000
	広告収益		2024年度並みを見込む	510,000	511,000
	受取補助金	賛助金	2024年度並みを見込む	250,000	250,000
		その他の補助金	コンベンション協会・開催校 等 ※	-	100,000
	受取利息			100	68
	雑収益			0	0
収入合計			4,780,100	2,992,126	
支出	臨時雇賃金	会場アルバイト等	現地学生アルバイト	250,000	235,370
	会議費	昼食代（ランチョンセミナー）	100個/日 x 2日	200,000	99,042
		昼食代（カフェテリア）		-	18,920
		参加者向け配布物	要検討	-	31,200
		懇親会費	アトラクション、地酒コーナー含む	1,000,000	745,900
	旅費交通費	実行委員等旅費	現地視察旅費等（3名分）	45,000	46,250
		特別講演会講演者旅費	交通費・宿泊費	30,000	0
		シャトルバス	会津若松駅～会津大学	180,000	160,600
	通信・運搬費		各種郵送物、会場への物品送付等	50,000	28,588
	消耗什器備品費	会場設営物品	特別講演会花代、展示会場・講演会場設営、看板作成	50,000	25,298
		参加者配布物	名札ケース	50,000	33,560
		事務用品等	受付まわり物品、各会場用事務用品等	20,000	1,386
	印刷製本費	大会プログラム	500部	300,000	247,500
		論文集（USB）	作成しない	0	0
		チラシ・ポスター	チラシA4:500部、ポスターB3:100部	150,000	117,155
		参加証	作成しない	0	0
		封筒印刷代	広告・展示募集用、連合大会事務局用	30,000	26,158
	賃借料	会場借用費	開催校への支払い（冷房費等含む）※	0	0
		トランクルームレンタル	大会物品の保管	120,000	20,000
	諸謝金	特別講演会謝金		23,000	0
	委託費	英語プレゼンテーションセミナー	業者への委託	220,000	0
		参加登録システム費用	Confit委託（参加証発行・追加購入機能・査読機能オプション含む）	1,200,000	990,000
		決済システム費用	RobotPayment初期手数料、決済手数料等	100,000	56,479
保険料		イベント損害保険	30,000	19,010	
支払手数料		振込手数料、インターネットバンキング使用手数料 等	40,000	27,390	
雑費	テーブルクロスクリーニング		20,000	12,320	
	不用物品廃棄費用		-	50,000	
予備費			672,100	0	
支出合計			4,780,100	2,992,126	
収支差額			0	0	

	2月	3月	4月	5月	6月	7月	8月	9月	10月	11月	12月	1月
全体	▲ 1/29 役員会		▲ 4/下 実行委員会①	投稿受付	▲プログラム編集	▲プログラム公開		▲ 9/2-3 連合大会 ▲9/1 大会前日 実行委員会③	▲ 主幹事学会 引継ぎ ▲ 実行委員会④			▲ 1/下 役員会
	主幹事・開催校打合せ（随時）											
庶務担当			▲ポスター・チラシ作成 ▲会場使用計画		投稿・受付システム準備／運用	▲VIP等招待状発送	▲(当日)全体統括	▲礼状等発送				
	各種庶務業務											
会計担当	▲補助金等申請 ▲収支計画策定					収支管理			▲収支報告（仮）			▲収支報告
広報担当			▲ホームページ公開			ホームページ更新						
記録担当								▲(当日)参加者数 記録・写真撮影等[現地]				
編集担当						▲プログラム編集 ▲座長依頼						
広告担当	▲ 幹事[企業]打合せ			▲ 広告・賛助募集				▲ 広告料請求 ▲ 広告料請求締め				
展示担当	▲ 幹事[企業]打合せ			▲ 展示会募集		▲ 出展者説明		▲(当日)展示会場対応[現地] ▲ 展示料請求 ▲ 出展料請求締め				
会場担当	▲ 会場確保 [現地]		▲ 会場使用計画[現地]			▲ アルバイト手配[現地]		▲(当日)アルバイト統括[現地] ▲(当日)一般講演運営[現地] ▲(当日)会場対応[現地]				
特別講演会 担当		▲ 講師選定・講演依頼				▲ 準備		▲(当日)会場 講演者対応				
懇親会担当	▲ 会場調整					▲ 準備		▲(当日)会場対応				
企画セッション 担当			▲ 募集要項公開			▲ 参加団体調整・対応						

緑字：学会・現地 双方で担当
青字：現地が対応
黒字：学会幹事が対応